

RÉALISATION D'UNE COURONNE

Une dent **dévitalisée est fragile**, car n'étant plus vivante elle peut casser comme du verre ou comme du bois sec. Pour la consolider et éviter au maximum tout **risque de fracture**, le traitement consiste à réaliser une couronne qui recouvre la dent et la protège.

1. Préparer et renforcer la racine de la dent à recouvrir

Pose d'un inlay-core

Exemples de réalisation d'un inlay-core antérieur ou postérieur

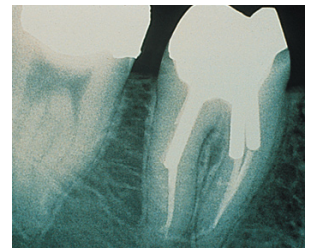
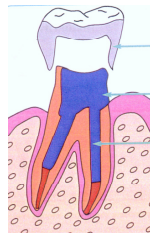
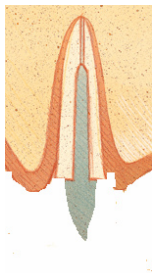

2. Réalisation d'une couronne provisoire

3. Empreintes pour communiquer les informations au laboratoire de prothèse

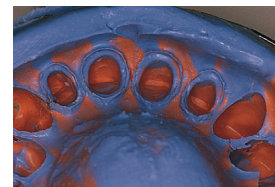

4- Enregistrement de l'occlusion et prise de la teinte

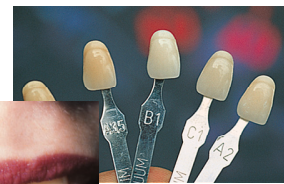

5- Finition, pose et contrôle



La couronne est un « petit bijou » qui reproduit parfaitement la dent naturelle dans son esthétique, son intégration biologique, et sa fonction de mastication et de phonation.

Scellement en bouche et résultat final.

SI VOUS AVEZ LA MOINDRE QUESTION À NOUS POSER N'HÉSITEZ PAS À NOUS TÉLÉPHONER :

04.75.70.40.96