

## COMMENT SOIGNE T-ON LES CARIES ?

La carie est une cavité d'importance variable qui résulte de la conjonction de 3 facteurs : une infection par les bactéries de la plaque dentaire, l'alimentation (sucres) et l'hérédité.



### Il existe plusieurs options de restaurations de la dent cariée



Amalgame ou «plombage»

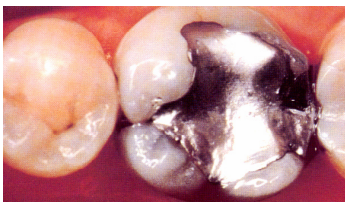

Hier



Restauration esthétique au composite

Aujourd'hui

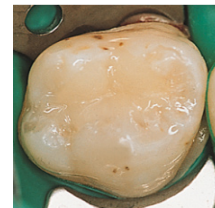

### Lorsque la cavité est plus importante, réalisation d'un inlay

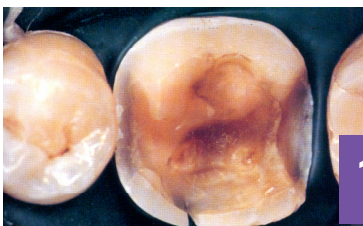

1 Préparation de la dent et prise d'une empreinte.



2 Élaboration au laboratoire de l'inlay/onlay



3

Résultat final de la restauration en parfaite harmonie avec les autres dents.

SI VOUS AVEZ LA MOINDRE QUESTION À NOUS POSER N'HÉSITEZ PAS À NOUS TÉLÉPHONER :

**04.75.70.40.96**